

OLOT, GIRONA. SPAIN

Casa de Tartera

House on a Landslide

ARNAU ESTUDI D'ARQUITECTURA | ARNAU VERGÉS

Este interesante proyecto de vivienda unifamiliar, situado en el entorno volcánico de Olot, se funde en un diálogo con su entorno.
This interesting project for a family house situated in the volcanic environment of Olot merges into a dialogue with its setting.



Deslizándose cuesta abajo en una montaña rocosa, avanza sola la casa. Y se detiene. Ya le parece haber encontrado suficientes buenos encajes en la morfología natural del terreno como para dejar descansar con comodidad su osamenta funcional. La montaña de roca conglomerada que lo acoge es tan dura que impone su ley: el proyecto dobla la frente y se somete al dogma topográfico, y el topográfico se convierte en el molde de la forma y en la inspiración del concepto. Como una piedra amontonada en un pedregal, cada tramo de casa descansa sobre el inferior, y así hasta dejar que la montaña descansa encima de todos. "Si alguien o algo acierta a moverla, caerá con las otras piedras rodando hacia abajo. Si nada se le acerca, estará ahí quieta días y días".
Maria Barbal, "Canto Rodado", 1985

Sliding down a rocky mountain, the house advances alone. And stops. It feels like it has already found a sufficiently good fit with the natural morphology of the terrain to comfortably rest its functional bones on it. The conglomerate rock mountain that hosts it is so hard that it imposes its own laws: the project bows down and submits to the topographic dogma, and the topographic form becomes the mould for its shape and the inspiration for the concept. Like stones piled up on scree, each section of the house rests on the one below and continues until it allows the mountain to rest on them all. "If someone or something succeeds in moving it, like the other stones it will fall and roll down. If nothing approaches it, here is where it will quietly remain for days and days".
Maria Barbal, "Canto Rodado" (Boulder), 1985



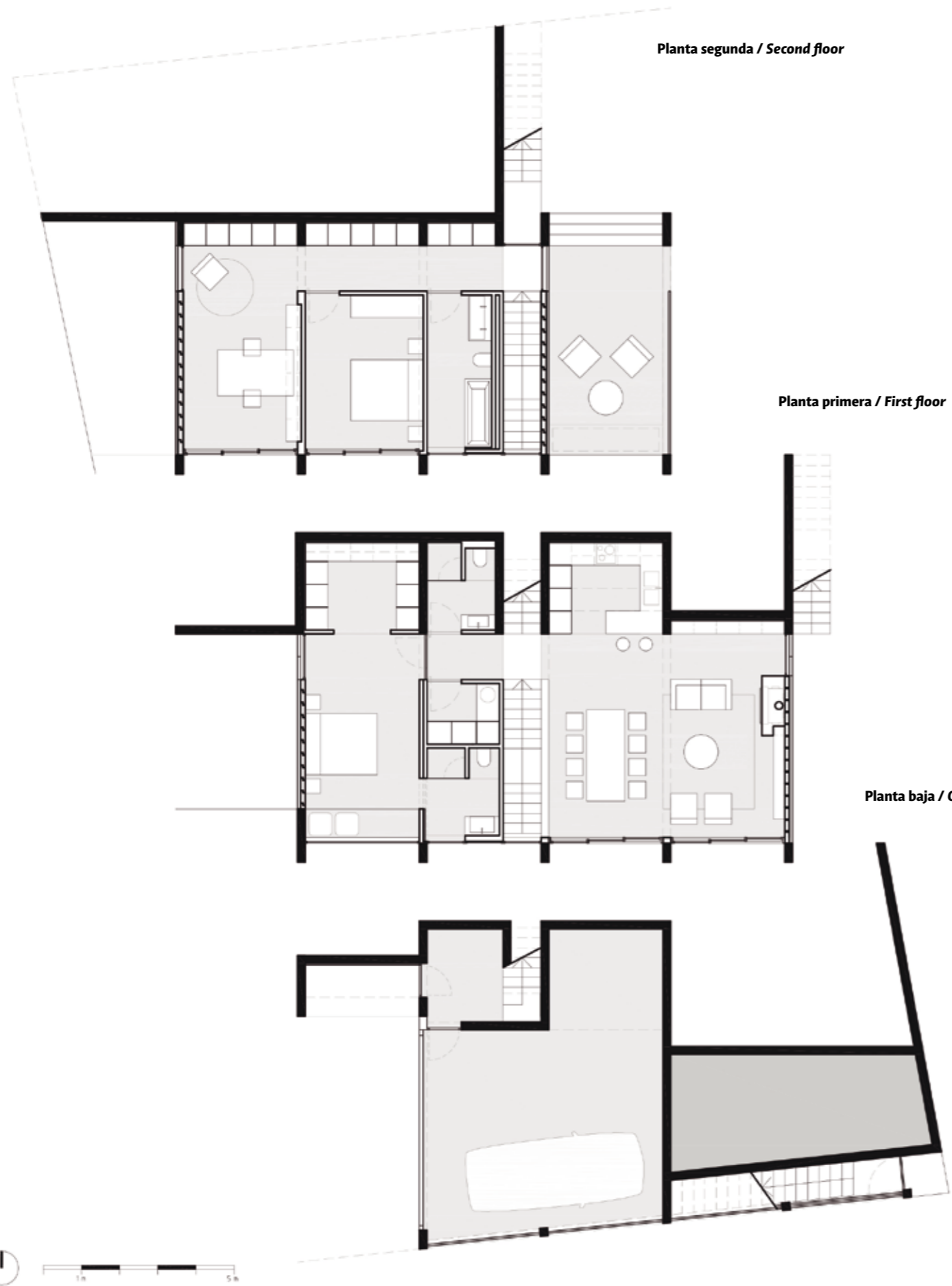





Casa de Tartera | House on a Landslide

Localización Location: Olot, Girona. Spain. **Arquitecto Architect:** Arnau estudi d'arquitectura | Arnau Vergés. **Colaboradores Collaborators:** Jordi Cusidó Carrera, Cèlia Espinós. **Arquitecto Técnico Quantity surveyor:** Josep Ma Codinach. **Estructuras Structures:** Protir Engineers. **Constructora General Contractor:** Promocions Grederes, S.L. **Superficie construida Built area:** 226m². **Fecha de finalización de la obra Completion date of the works:** 2020. **Fotografía Photography:** Marc torra_fragments.cat.

Carpintería interior y exterior | Mobles Joan Prat | www.moblesjoanprat.cat | info@moblesjoanprat.cat

Carpintería Technal modelo Lumeal y Soleal | Plantalech | www.plantalech.com | plantalech@plantalech.com

Constructora | Promocions Grederes | www.promgrederes.com | promgrederes@hotmail.com

Listado de industriales en / Suppliers list at www.ondiseno.com/proyectos.php