

Óptica Clarà Olot / Arnau Vergés Tejero

10:00 - 10 Mayo, 2016

[Guarda este proyecto](#)

[Compartir por Whatsapp](#)



Arquitectos : [Arnau Vergés Tejero](#)
 Ubicación : C. Bisbe Vilanova, OLOT Catalonia, [España](#)
 Área : 95.67 m2
 Proveedores : Easyfloor, Catifa 46 de ARPER

Más información



“Es cuando duermo que veo claro”, decía el poeta. Pero todos también queremos ver claro mientras estamos despiertos. Cuando nosotros recibimos el encargo de rediseñar un centro óptico nos imaginamos un espacio nítido, luminoso, comprensible y racional. Dejamos fuera la confusión y la ambigüedad, conscientes de la función que desarrolla la actividad que tenemos que resolver.

MÁS OBRAS DE ARNAU VERGÉS TEJERO



Salón Raffel Pagès Olot / Arnau Vergés Tejero

RECOMENDADOS PARA TI



Lock & Be Free / Wanna One



La Melguiza / ZOOCO Estudio



Concept Habitat / NAN Arquitectos

MÁS RENOVACIÓN



Departamento NANA / rar studio



Casa Rechter / Pitsou Kedem Architects



Casa DF / Santiago Cordeyro Arquitectos

[Más Renovación »](#)

MÁS VISITADO



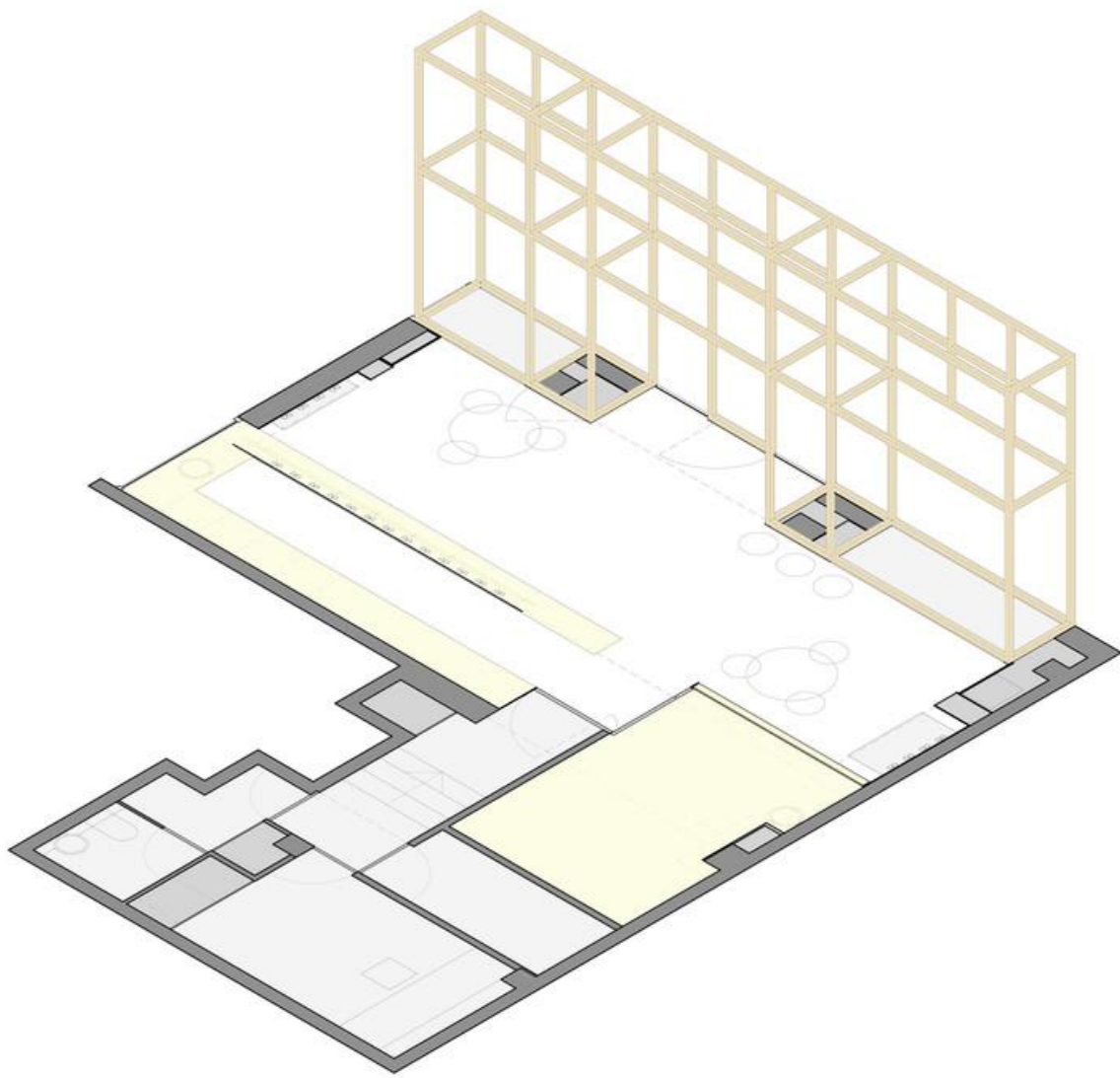

Partimos de un local preexistente, con unos ventanales generosos elaborados con perfiles de madera natural. No pretendemos empezar de cero: creemos en el valor del trabajo bien hecho y adoptamos como propios los cierres existentes. Así, a partir de estos ventanales de listones de madera de 7x7 cm, conformamos una estructura tridimensional a modo de andamio, uniéndolos lateralmente entre ellos y duplicando la malla de fachada en el interior del local. De esta forma, generamos una estructura porticada o atrio que acoge el cancel de acceso en el centro, los escaparates en los laterales y los pilares estructurales o elementos de instalaciones en las cajas que se forman entre los huecos.



Justo detrás del atrio nos encontramos con el espacio de atención y la tienda; también con el taller: una de las piezas clave de nuestro proyecto. A partir del trabajo previo de conocimiento del cliente hemos entendido que, en esta óptica, el taller no puede ser una trastienda como lo ha venido siendo hasta ahora. Es por ello que, como en un restaurante con cocina abierta, lo hemos hecho participar del espacio central, sólo filtrado por un vidrio que acoge la mayor exposición de gafas de la óptica. Las piezas cerradas –gabinete óptico, despacho, almacén y servicios– las colocamos en la cola que forma el local en su parte posterior izquierda, de modo que nos ayudan a regularizar su forma y a absorber la pérdida de cota que se produce en este ámbito.



7 concursos en que todo estudiante de arquitectura debería participar por lo menos una vez



TIRPITZ / BIG



Tadao Ando envuelve una estatua gigante de Buda con un templo cubierto de lavanda

PRODUCTOS MÁS VISTOS



Pisos Vinílicos Sistema Click | Carpenter



Cápsulas | Tecno Fast



Mobiliario Colección Lounge | Bash Interiorismo

[Nosotros](#)

[Contacto](#)

[Enviar Obra](#)

[Publicidad](#)





Los vidrios ópticos iluminados o retroiluminados de la distribución así como los paramentos, confieren al espacio un carácter de nube luminosa. Tan sólo la estructura de madera recuperada y ampliada del atrio osa romper la pureza del blanco dominante: un espacio comercial de experiencia, conocimiento e innovación donde no hay dormir para ver claro.



© Marc Torra Ferre

© Marc Torra Ferre

© Marc Torra Ferre

© Marc Torra Ferre

© Marc Torra Ferre

© Marc Torra Ferre

© Marc Torra Ferre

© Marc Torra Ferre

© Marc Torra Ferre

Planta

Modelo

Elevación

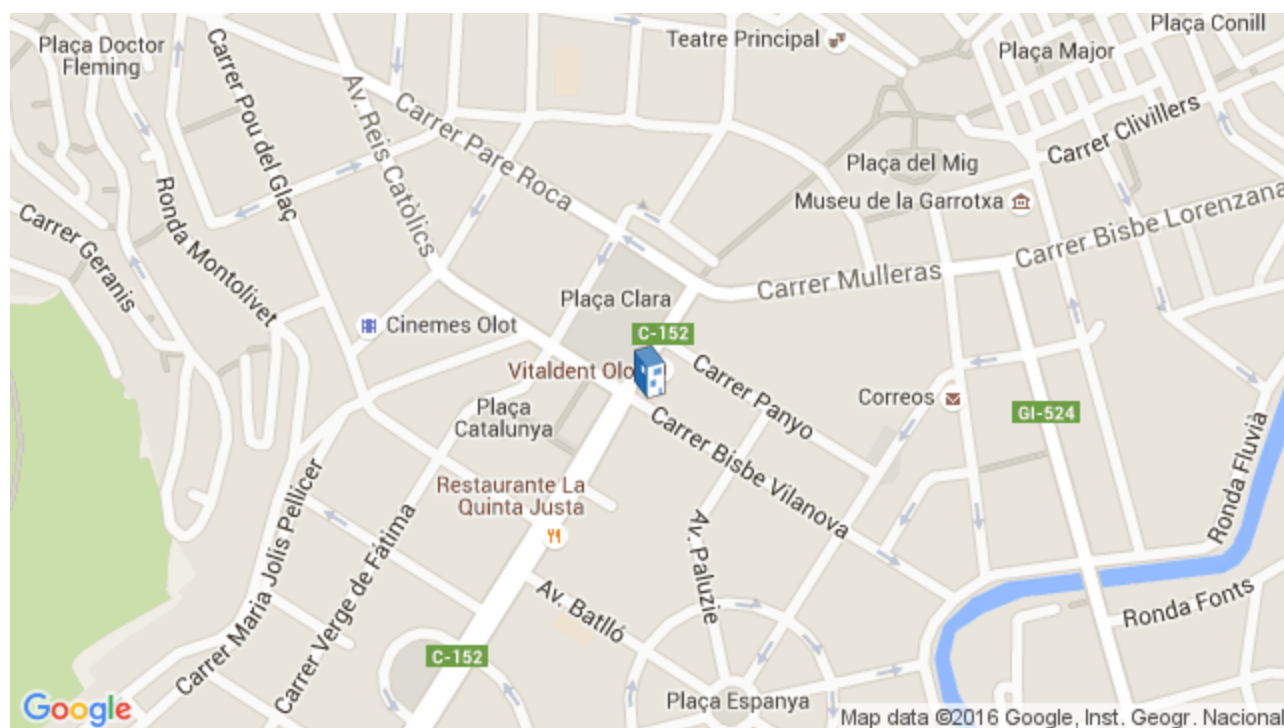

[Guarda este proyecto](#)

[Compartir por Whatsapp](#)

Materialidad:

Madera

Vidrio

Ver más:

Obras

Proyectos Construidos

Obras Destacadas

Remodelaciones

Renovación

Arquitectura Comercial

Retail

Tienda

Olot

España

Cita: "Óptica Clarà Olot / Arnau Vergés Tejero" [Optic Shop Renovation / Arnau Vergés Tejero] 10 may 2016.
Plataforma Arquitectura. Accedido el 16 Ago 2017. <<http://www.plataformaarquitectura.cl/cl/787139/optica-clara-dolot-arnau-verges-tejero>>

EXPLORA EL CATÁLOGO

Puertas de Interior Moldeadas

Masonite

Porcelanatos Serie 300° de VIVA

Atika

Porcelanato Albero

Holztek

Cielo Modular Opus - Owa Premium

Design S.A.

Sistemas de Celosías SERIE CL

Gradhermetic

Pisos Técnicos Elevados GIFAFloor

Knauf



